

ANA LORENA LOBOS MORALES

ANA LORENA, LOBOS MORALES
 CARRETERA A PAVON KILOMETRO 16.5
 LOTE 151 ZONA 0 COLONIA ARRAZOLA PANORAMA
 FRAIJANES, GUATEMALA

NIT: 32332823

DIA	MES	AÑO	FACTURA DE PEQUEÑO CONTRIBUYENTE Serie A
31	01	2020	Nº 000126

NOMBRE: *Dirección General del Patrimonio Cultural y Natural 12A Avenida 11-11, Zona 1*
 DIRECCIÓN: *NIT: 337851-9*

CANT	DESCRIPCIÓN	VALOR
	<i>Honorarios por servicios</i>	
	<i>Técnicos prestados en el</i>	
	<i>Parque Nacional Moshé-Nakum-</i>	
	<i>Macambú del Instituto de Antropología e Historia de la</i>	
	<i>Dirección General del Patrimonio Cultural y Natural correspondiente del 2 al 31 de enero 2020</i>	
	<i>según Contrato Administrativo N.º 216-2020, aprobado mediante</i>	
	<i>de Acuerdo Administrativo N.º 8-2020</i>	<i>Q. 290.30</i>

"NO GENERA DERECHO A CREDITO FISCAL"		
TOTAL EN LETRAS	TOTAL Q.	<i>6,290.30</i>
<i>Seis mil ochocientos noventa y tres quetzales con 30/100</i>		

Marmic Impresos/NIT 2874341-5 Tel: 4706-3368 / 50 j. del 101 al 150 Serie "A"
 Autorizado. Según Resolución 2019-1-61-870442 de fecha 07/05/2019 vence 07/05/2021

ORIGINAL-Cliente DUPLICADO-Contabilidad

Licenciado
Eleuterio Cahuec Del Valle
Viceministro del Patrimonio Cultural y Natural
Su Despacho.

Estimado Licenciado Cahuec:

De la manera más atenta, me dirijo a usted con el propósito de presentarle mi informe de actividades mensuales conforme a lo estipulado en el Contrato administrativo por Servicios Técnicos Número 216-2020, aprobado bajo el Acuerdo Ministerial Número 08 - 2020, correspondiente del 2 al 31 de enero del presente año y para el cobro de mis honorarios estoy presentando la factura serie A No.000126

Actividades realizadas:

1. Registros de visitantes
2. Control cruzado de boletos
3. Elaboración de informes sobre resultados del Plan de Contingencia de fin de año 2019.
4. Elaboración del Plan de Trabajo 2020
5. Registro de beneficiarios del informe de ejecución física y financiera.
6. Informe de estadísticas de visitación año 2019.
7. Informe de estadísticas de visitación al Museo del sitio arqueológico Yaxha.
8. Reposición de rótulos noramtivos en taquilla de ingreso centro de visitantes.

Resultados:

1. Registros de visitantes

Se lleva el registro de visitantes en las zonas de ingreso de los principales sitios arqueológicos del Parque, Yaxha, Nakum, Topoxte y Naranjo.

3. Elaboración de informe sobre resultados del plan de contingencia de fin de año 2019.

Se elaboró un informe sobre los resultados del plan de contingencia de la temporada alta de fin de año 2019.

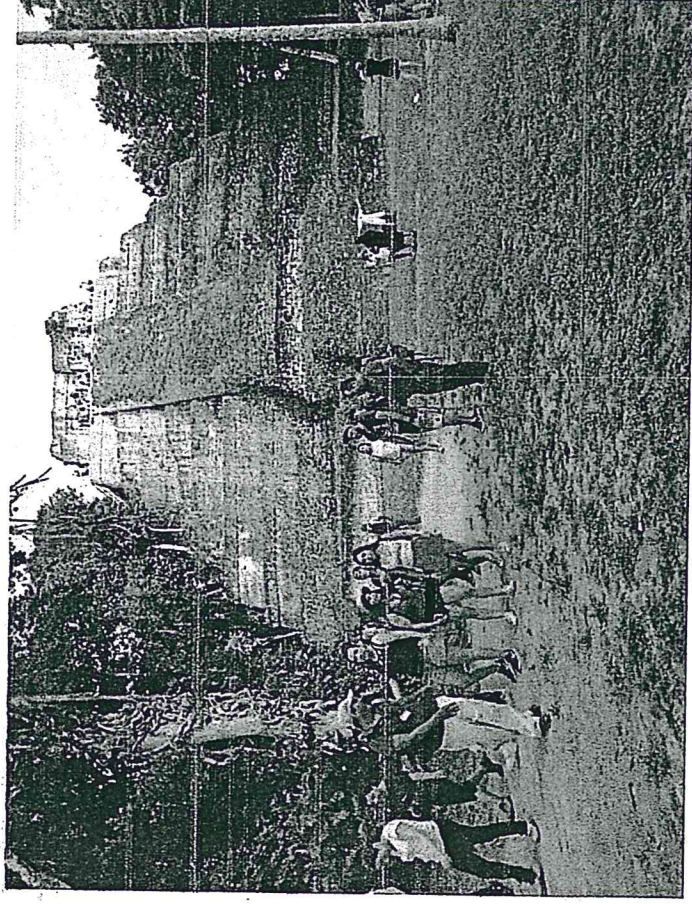

Fig.3: Actividades de visita temporada de fin de año 2019

4. Elaboración de plan de trabajo 2020.

Se elaboró el plan de trabajo del primer cuatrimestre del año 2020, el cual contiene una propuesta de actividades relacionadas al uso público y monitoreo del componente natural en las zonas de uso público del Parque para su revisión y discusión.

5. Registro de beneficiarios del informe de ejecución física y financiera.

Se lleva el registro de beneficiarios del informe de ejecución física y financiera en la principal zona de ingreso de visitantes al Parque, el sitio arqueológico Yaxha.

6. Informe sobre estadísticas de visitación año 2019.

Se completó el informe de resumen de estadísticas de visitación de los sitios arqueológicos Yaxha, Nakum, Topoxte y Naranjo e ingresos económicos provenientes de la venta de boletos del año 2019.

Mes	Nacionales	Extranjeros	Exonerados	Total
Enero	1578	2454	1277	5309
Febrero	329	2208	1044	3581
Marzo	415	2530	3160	6105
Abril	2352	1527	2569	6448
Mayo	885	616	1061	2562
Junio	1056	624	1585	3265
Julio	585	1228	1030	2843
Agosto	634	1503	858	2995
Septiembre	444	603	595	1642
Octubre	480	900	847	2227
Noviembre	867	2063	1160	4090
Diciembre	2215	1710	1706	5631
TOTAL	11840	17966	16892	46698

Cuadro 1: Resumen de visitación año 2019.

7. Informe sobre estadísticas de visitación al museo del sitio arqueológico Yaxha
Se elaboró un informe sobre las estadísticas de visitación del museo del sitio arqueológico Yaxha durante los años 2014 al 2019.
8. Reposición de rótulos normativos en taquilla de ingreso centro de visitantes.
Se repusieron rótulos normativos sobre la visita a la zona de uso público lagunar y monumental.

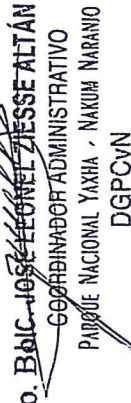

Ana Lorena Lobos Morales

Vo. Buc José Leonel Ziesse Altán
 COORDINADOR ADMINISTRATIVO
 PARQUE NACIONAL YAXHA - NAKUM MARAVIO
 DGPCyN